

## AUTOAVALIAÇÃO INSTITUCIONAL (CPA)

90%

Satisfação Geral

### Planejamento e Avaliação Institucional (91%)

Alunos Satisfação 85%	Professores/tutores Satisfação 95%	Administrativos Satisfação 92%
-----------------------	------------------------------------	--------------------------------

### Desenvolvimento Institucional (88%)

Alunos Satisfação 82%	Professores/tutores Satisfação 90%	Administrativos Satisfação 92%
-----------------------	------------------------------------	--------------------------------

### Políticas Acadêmicas (90%)

Alunos Satisfação 81%	Professores/tutores Satisfação 92%	Administrativos Satisfação 96%
-----------------------	------------------------------------	--------------------------------

### Políticas de Gestão (93%)

Alunos Satisfação 86%	Professores/tutores Satisfação 96%	Administrativos Satisfação 96%
-----------------------	------------------------------------	--------------------------------

### Infraestrutura (90%)

Alunos Satisfação 82%	Professores/tutores Satisfação 93%	Administrativos Satisfação 94%
-----------------------	------------------------------------	--------------------------------

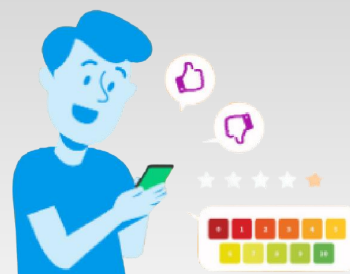

## CONQUISTAS INSTITUCIONAIS (MEC)

Rede credenciamento Institucional (2022): Conceito 4

8 cursos avaliados

<ul style="list-style-type: none"> <li><b>Pedagogia</b> ★★★★★</li> <li><b>Psicologia</b> ★★★★★</li> </ul>	<ul style="list-style-type: none"> <li><b>Logística</b> ★★★★★</li> <li><b>Administração</b> ★★★★★</li> </ul>	<ul style="list-style-type: none"> <li><b>Análise e Desenvolvimento de Sistemas</b> ★★★★★</li> <li><b>Farmácia</b> ★★★★★</li> <li><b>Gastronomia</b> ★★★★★</li> </ul>
---	--	---

## PLANOS DE AÇÃO

### Planejamento e Avaliação Institucional

- Disponibilizar as pesquisas da CPA no App FAMETRO;
- Ampliar a divulgação das conquistas da CPA nos espaços físicos e digitais.

### Desenvolvimento Institucional

- Aperfeiçoar o acompanhamento do desempenho acadêmico e da qualidade de ensino;
- Reestruturar as atividades transversais e interdisciplinares.

### Políticas Acadêmicas

- Informatizar os comunicados internos (CIs).

### Políticas de Gestão

- Ofertar capacitações de forma assíncrona aos colaboradores.
- Modernizar o sistema de controle de impressões.

### Infraestrutura

- Mapear pontos que apresentam falhas na qualidade do WI-FI e aperfeiçoar a distribuição do sinal;
- Ampliar o auditório e os espaços de convivência e de alimentação.

## METAS INSTITUCIONAIS

- Alcançar percentuais de satisfação acima de 85% entre todos os segmentos consultados para cada eixo avaliado na pesquisa da CPA;
- Obter conceito máximo em pelo menos 70% das avaliações externas (realizadas pelo MEC).

### COMISSÃO PRÓPRIA DE AVALIAÇÃO (CPA)

Luciano de Pinho Martins - Presidente  
 Suelânia Cristina Gonzaga de Figueiredo - Representante Docente  
 Alcimar Marques de Araújo Martins - Representante Técnico-Administrativo  
 Tainara Pedrosa Oliveira - Representante Discente  
 Cristiano Lúcio Torrez Lira - Representante da Sociedade Civil Organizada



Relatório da CPA



Proposta melhorias



Ampliação das oportunidades de formação e capacitação de alunos e professores.



Implementação das bibliotecas virtuais.



Criação de conteúdos digitais pedagógicos e de comunicação com a sociedade.



Criação do Ambiente Virtual de Extensão (AVEX).



Criação do aplicativo FAMETRO.

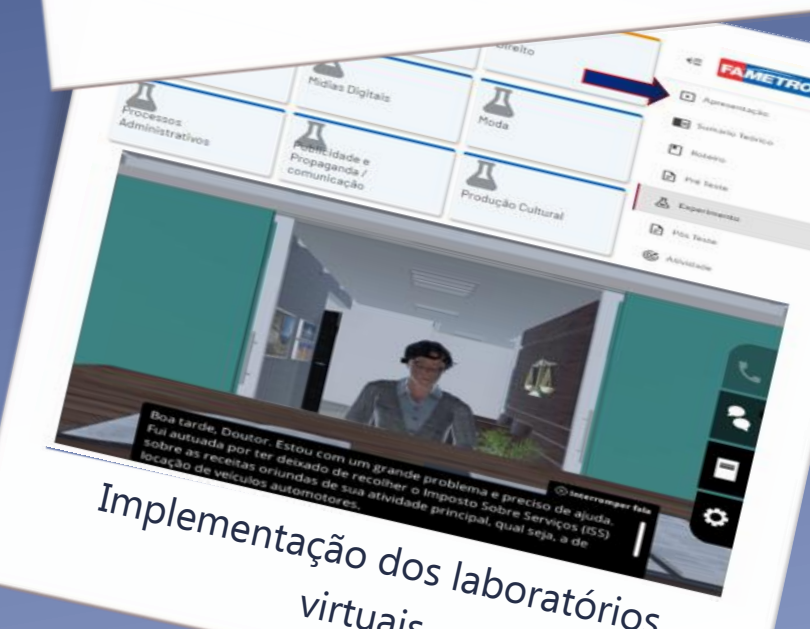

Implementação dos laboratórios virtuais.